



GANADERÍA HENRIETTE BOISSEVAIN

Architect's plans for proposed house

Finca el Ermitaño

Almadén de la Plata, Sierra Norte, 41240 Seville.

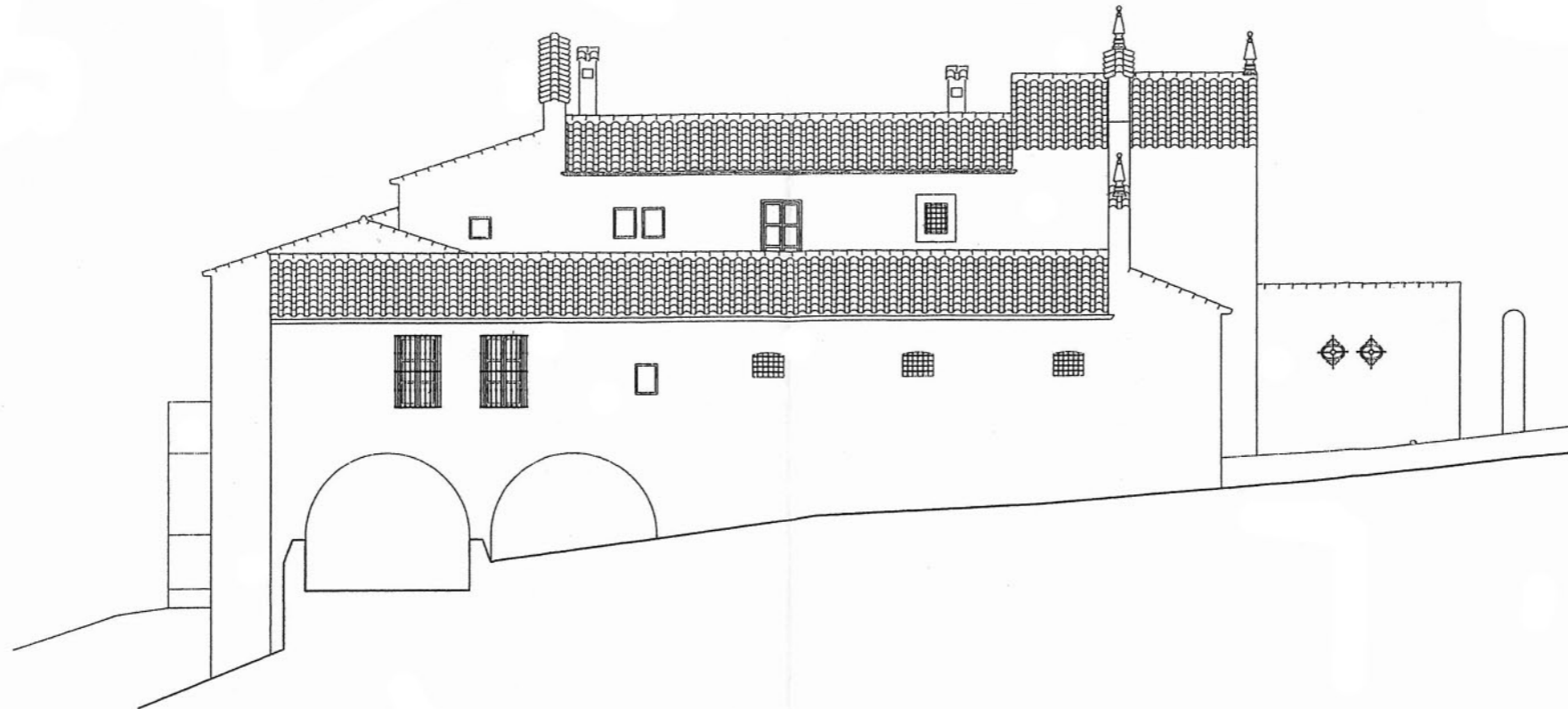

ALZADO NORTE



ALZADO SUR

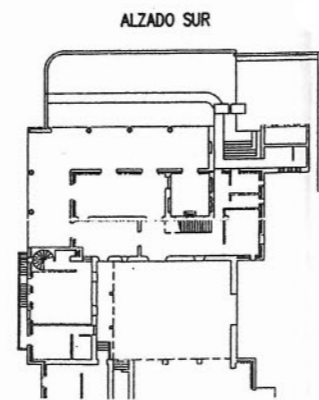

ALZADO SUR

COLEGIO OFICIAL DE ARQUITECTOS
SEVILLA
24. ABR 2006 3336/06T01
VISADO

PROYECTO BASICO DE VIVIENDA UNIFAMILIAR AISLADA VINCULADA A LA
ACTIVIDAD GANADERA DE CRIA DE CABALLOS EN FINCA EL-ERMITAÑO S/N.
ALMADEN DE LA PLATA (SEVILLA)

ALZADOS NORTE Y SUR	ESCALA	FECHA
	1:100	MARZO 2006

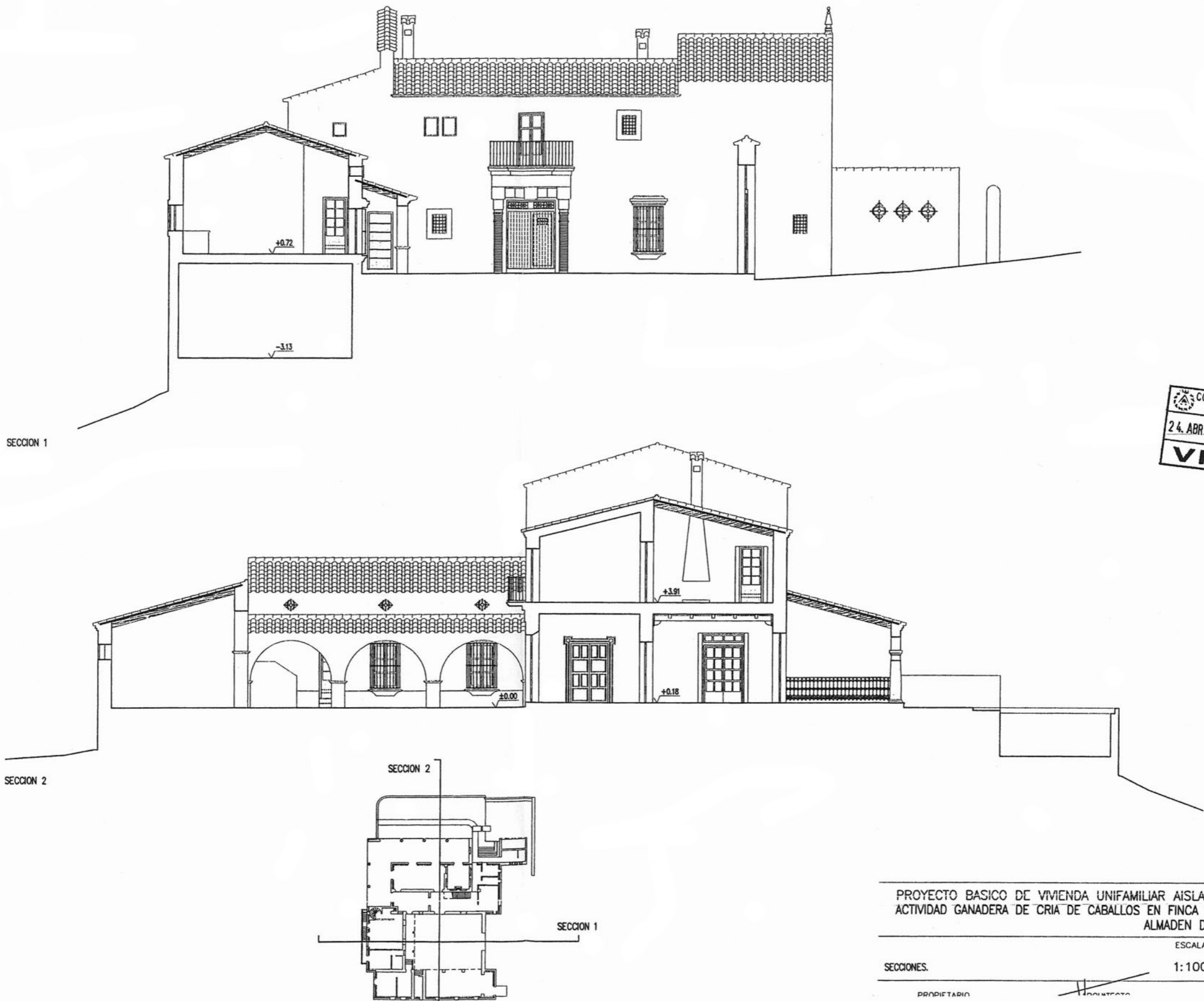



 COLEGIO OFICIAL DE ARQUITECTOS
 SEVILLA
 24. ABR. 2006 - 3336/06T01
VISADO

PROYECTO BASICO DE VIVIENDA UNIFAMILIAR AISLADA VINCULADA A LA
 ACTIVIDAD GANADERA DE CRIA DE CABALLOS EN FINCA EL ERMITAÑO S/N.
 ALMADEN DE LA PLATA (SEVILLA)

SECCIONES.	ESCALA	FECHA
	1:100	MARZO 2006

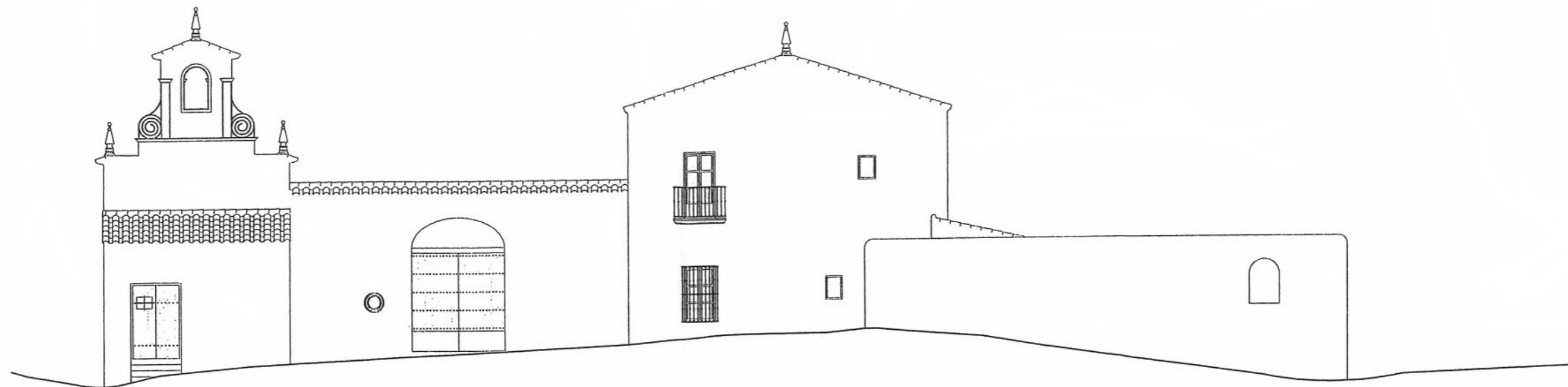
PROPIETARIO: _____ ARQUITECTO: _____



ALZADO OESTE.

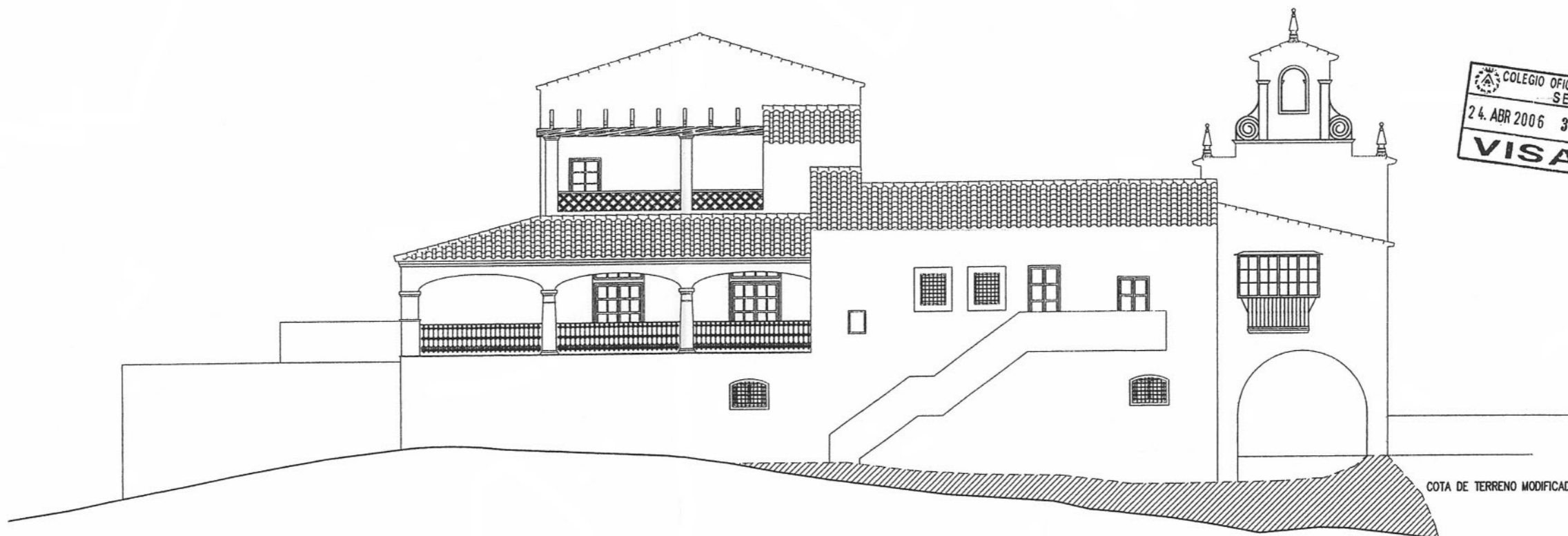

ALZADO ESTE.

COLEGIO OFICIAL DE ARQUITECTOS
SEVILLA
24. ABR 2006 3336/06T01
VISADO

COTA DE TERRENO MODIFICADA

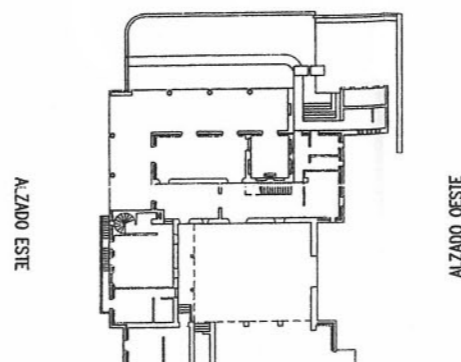

ALZADO ESTE

ALZADO OESTE

PROYECTO BASICO DE VIVIENDA UNIFAMILIAR AISLADA VINCULADA A LA
ACTIVIDAD GANADERA DE CRIA DE CABALLOS EN FINCA EL ERMITAÑO S/N.
ALMADEN DE LA PLATA (SEVILLA)

ALZADOS ESTE Y OESTE. ESCALA 1:100 FECHA MARZO 2006

PROPIETARIO

ARQUITECTO

Nº PLANO

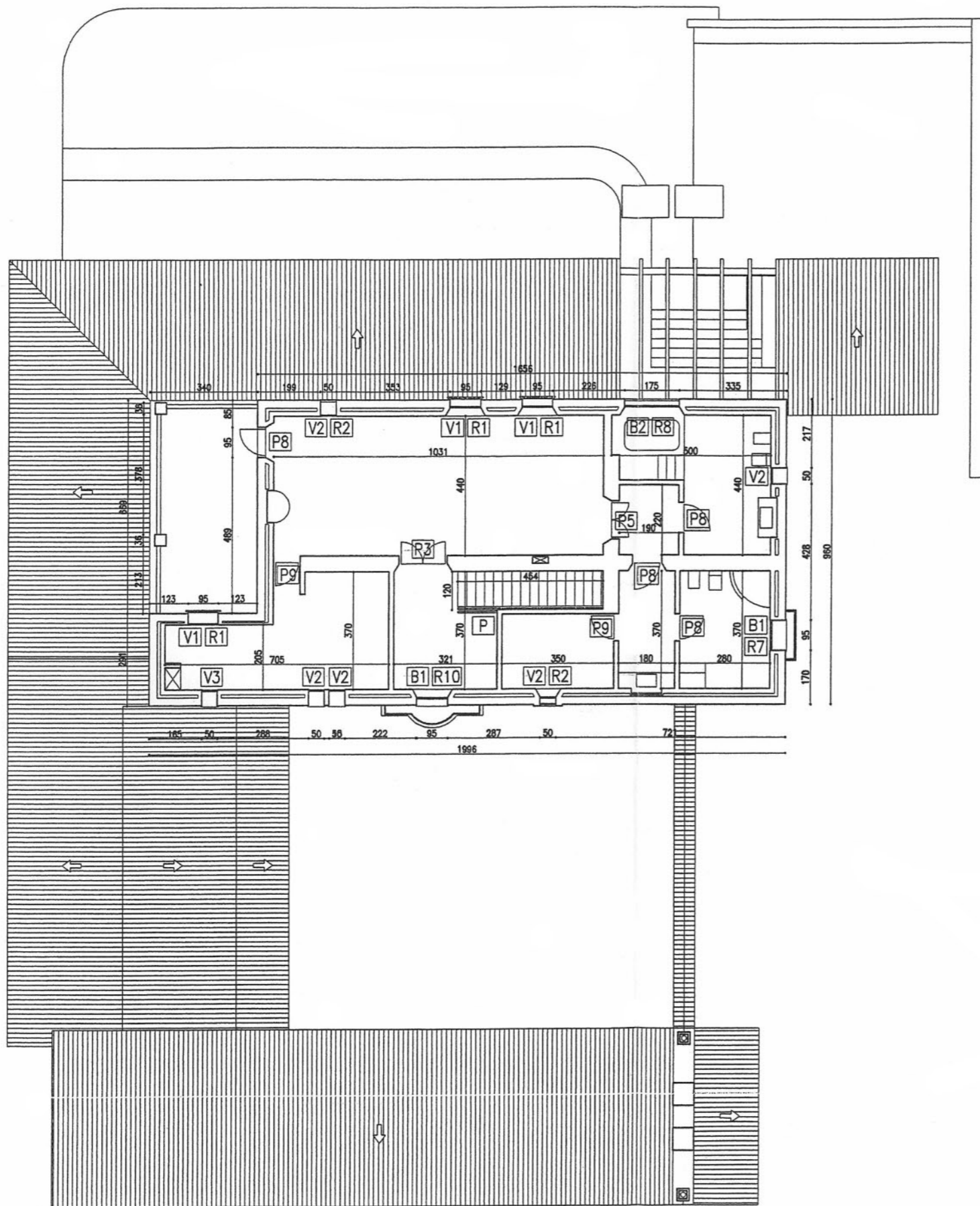

COLEGIO OFICIAL DE ARQUITECTOS
 SEVILLA
 24 MAR 07 03339/00T03
VISADO

PROYECTO DE EJECUCION DE VIVIENDA UNIFAMILIAR AISLADA VINCULADA A LA
 ACTIVIDAD GANADERA DE CRIA DE CABALLOS EN FINCA EL ERMITAÑO S/N.
 ALMADEN DE LA PLATA (SEVILLA)

PLANTA ALTA. ALBAÑILERIA Y CARPINTERIAS. ESCALA 1:100 FECHA SEPTIEMBRE 2006

PROPIETARIO

ARCHITECTO

Nº PLANO

15